

Lo primero es instalar **Dropbox** y configurarlo.

1. **Instalar Dropbox:** esto se puede hacer desde la página <https://www.dropbox.com/es/install>

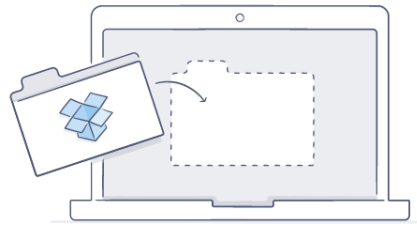

Descarga Dropbox para comenzar

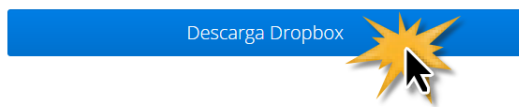

el archivo de instalación también se puede descargar mediante el siguiente enlace:

<https://www.dropbox.com/download?os=win>

2. **Carpeta de sincronización:** Dropbox subirá a la nube todo el contenido de una carpeta específica; debemos hacer que esa carpeta sea siempre la misma en las PCs de todos los colaboradores, por ello todos crearemos una carpeta en el disco **C:**, llamada **Dropbox**, o sea **C:\Dropbox**

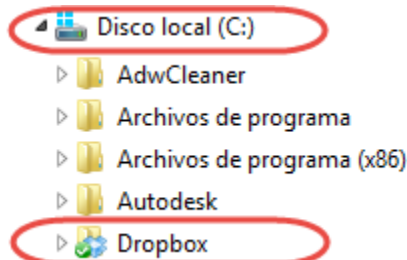

3. Para **Dropbox** todo el equipo seremos un mismo **usuario**, por lo tanto todos accederemos a la misma cuenta. Para ello primero debemos cerrar nuestra cuenta habitual o la que hallamos creado recién. Para esto hacemos clic derecho sobre el icono de Dropbox en la barra de tareas . Vamos a **Configurar** y **Preferencias...**

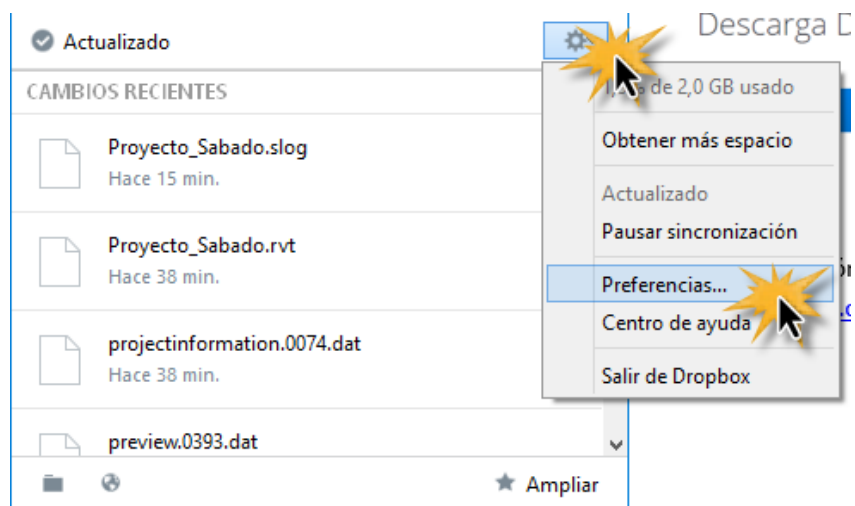

En la sección **Cuenta**, nos desvinculamos de la cuenta actual.

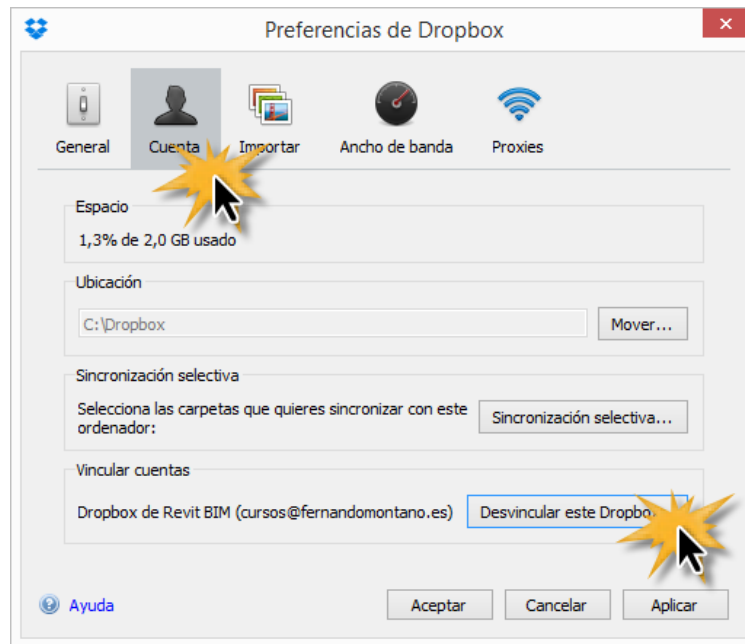

Al no estar conectados a una cuenta, Dropbox nos dará la opción de vincularnos a otra distinta. Los datos que usaremos son los siguientes:

- Mail: cursos@fernandomontano.es
- Contraseña: **revitb**

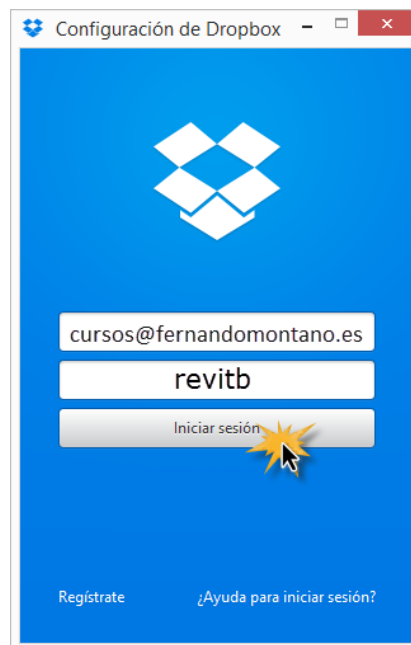

4. **Configurar Carpeta de sincronización:** Corroborar, también en la carpeta **Cuenta**, que la Ubicación predeterminada sea **C:\Dropbox**, de no serlo, hacer clic en **Mover...** y designarla

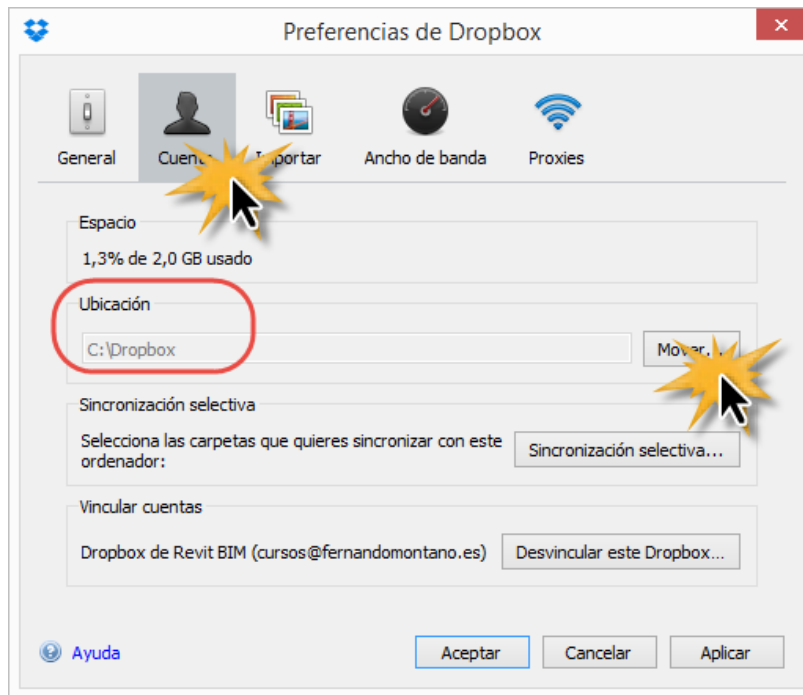

Trabajo en Revit

Una vez que Dropbox haya actualizado, en la carpeta **C:\Dropbox** estará disponible el archivo **Proyecto_enEquipo.rvt**.

IMPORTANTE: **Proyecto_enEquipo.rvt** es un archivo **CENTRAL** y por lo tanto debe ser abierto mediante el comando **Abrir** de Revit y **NO** mediante un **doble clic**.

Por ser archivo central, estará activada la opción **Crear nuevo archivo local** y esta opción debe permanecer marcada.

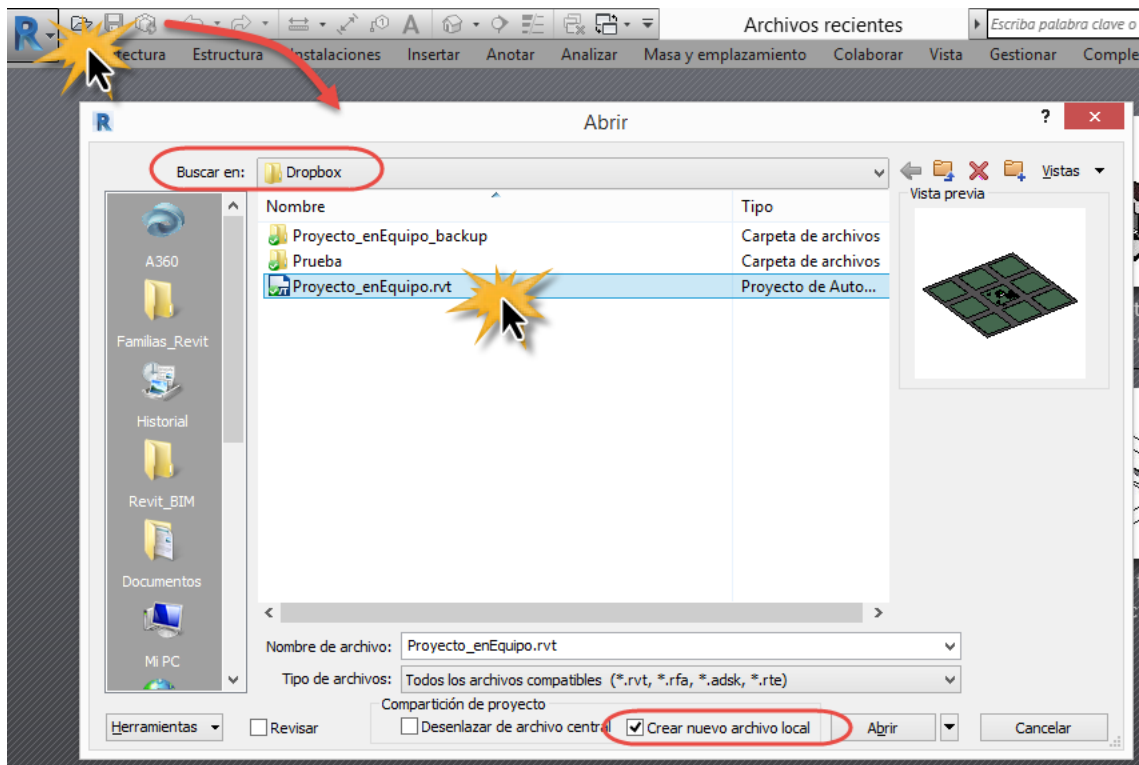

Para quienes no hayan llegado a la lección donde tratamos estos temas, cada participante creará un archivo local desde donde alimentará el archivo central. Antes de hacer ninguna modificación, ir a **Guardar como** y guardarlo en cualquier carpeta, pero **NO** en **c:\Dropbox**

Crear un subproyecto

Cada participante trabajará en su propio sub-proyecto y deberá crearlo, antes de hacer ninguna modificación. Para ello irá a la cinta **Colaborar**, hacer clic en **Subproyectos**, después en **Nuevo** y asignar como nombre, el **nombre del alumno**.

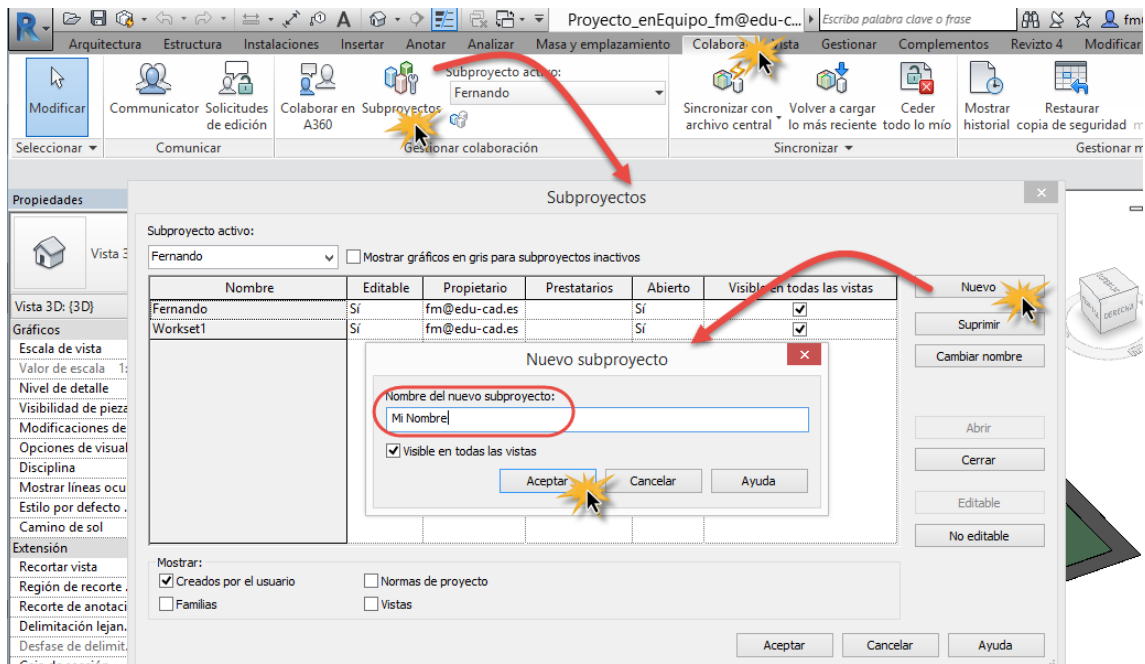

A continuación y designando el sub proyecto del alumno, cada uno podrá añadir lo que desee. El proyecto es un pequeño barrio en el que cada uno puede añadir construcciones, equipamiento urbano, árboles, etc. Una vez hechas las modificaciones deberá guardar el archivo y **Sincronizar** con el archivo central.

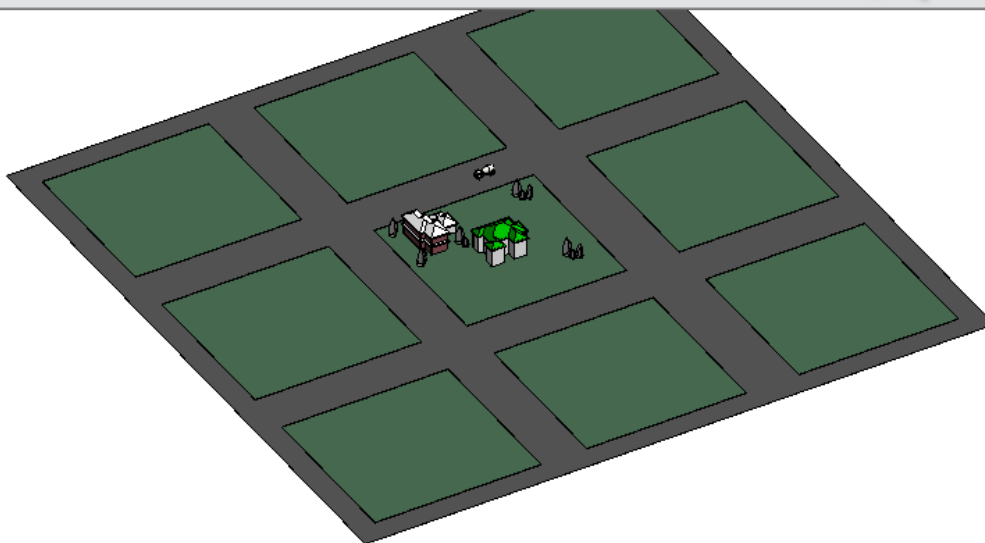
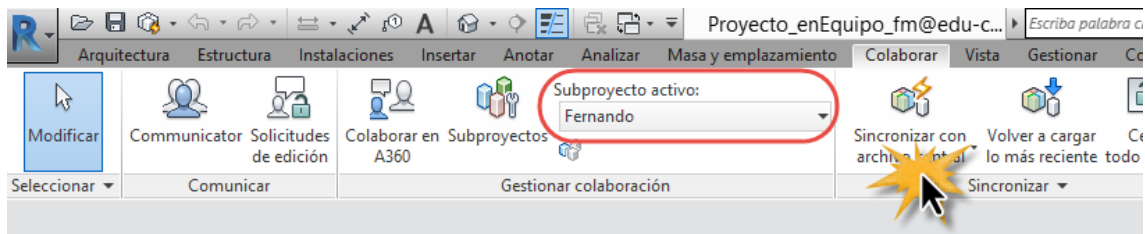

NOTA: Una vez hecho los cambios, notificarlo en la cadena de **WhatsApp**.